BẢN ĐỒ PHƯƠNG ÁN PHÁT TRIỂN KẾT CẤU HẠ TẦNG KỸ THUẬT MẠNG LƯỚI GIAO THÔNG TỈNH TUYÊN QUANG THỜI KỲ 2021-2030, TẦM NHÌN ĐẾN NĂM 2050

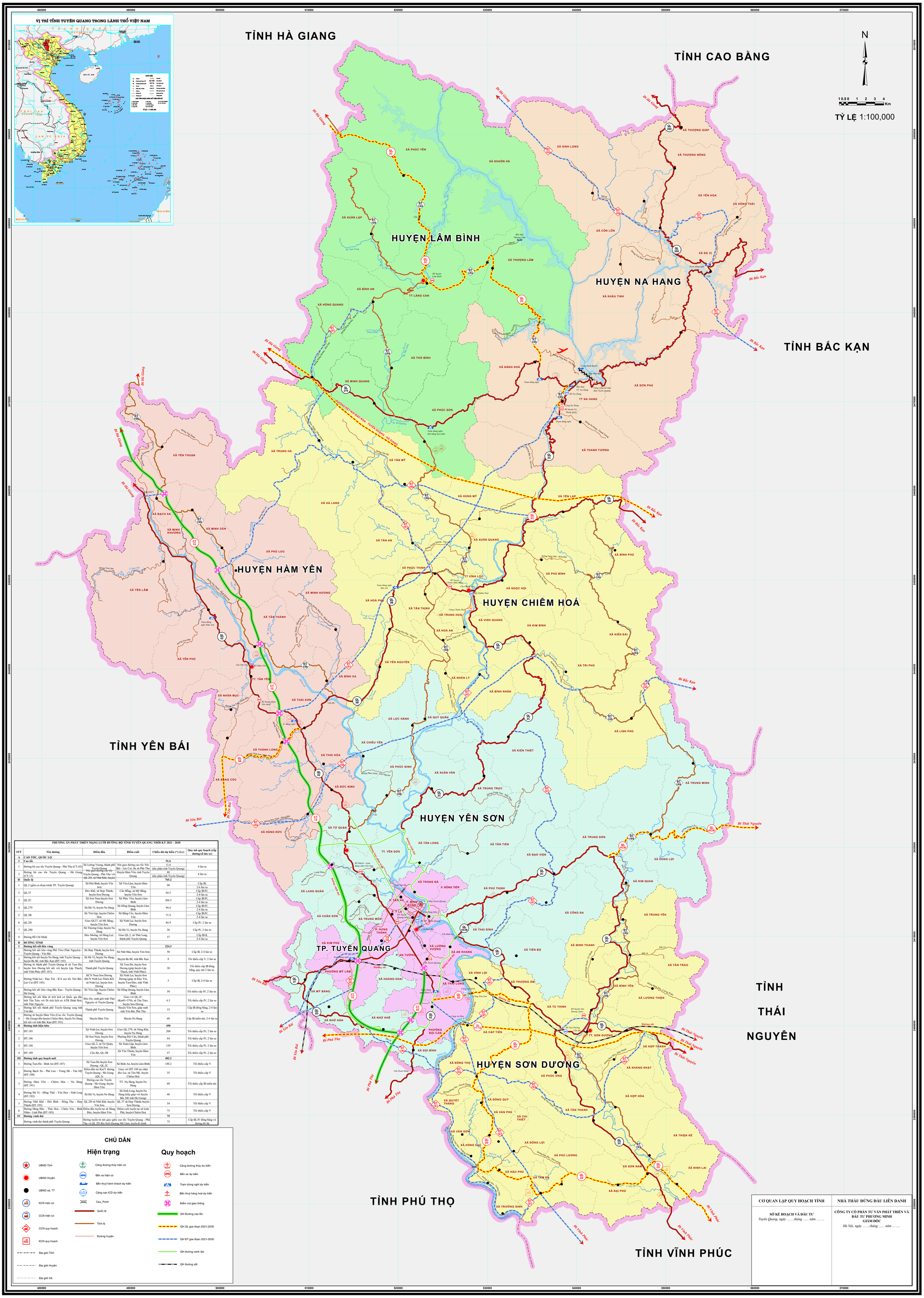

PHƯƠNG ÁN PHÁT TRIỂN MẠNG LƯỚI ĐƯỜNG BỘ TỈNH TUYÊN QUANG THỜI KỲ 2021 - 2030					
STT	Tên đường	Điểm đầu	Điểm cuối	Chiều dài dự kiến (*) (km)	Quy mô quy hoạch (cấp đường/số làn xe)
A	CAO TỐC, QUỐC LỘ				
I	Cao tốc			91.6	
1	Đường bộ cao tốc Tuyên Quang - Phú Thọ (CT.02)	Xã Lưỡng Vượng, thành phố Tuyên Quang	Nút giao đường cao tốc Nội Bài - Lào Cai, thì xã Phú Thọ	11.6 (đia phần tỉnh Tuyên Quang)	4 làn xe
2	Đường bộ cao tốc Tuyên Quang - Hà Giang (CT.15)	Nút giao đường cao tốc Tuyên Quang - Phú Thọ với QL.2D: xã Nhữ Khê, huyện	Huyện Hàm Yên, tỉnh Tuyên Quang	80 (đia phần tỉnh Tuyên Quang)	4 làn xe
II	Quốc lộ			765.2	
1	QL.2 (gồm cả đoạn tránh TP. Tuyên Quang)	Xã Đội Bình, huyện Yên Son	Xã Yên Lâm, huyện Hàm Yên	90	Cấp III, 2-6 làn xe
2	QL.37	Đèo Khê, xã Hợp Thành, huyện Sơn Dương	Cầu Bồng, xã Mỹ Bằng, huyện Yên Son	64.5	Cấp III-IV, 2-4 làn xe
3	QL.2C	Xã Son Nam huyện Son Dương	Xã Phúc Yên, huyện Lâm Bình	266.5	Cấp III-IV, 2-4 làn xe
4	QL.279	Xã Đà Vị, huyện Na Hang	Xã Hồng Quang, huyện Lâm Bình	94.4	Cấp III-IV, 2-4 làn xe
5	QL.3B	Xã Yên Lập, huyện Chiêm Hóa	Xã Bằng Cốc, huyện Hàm Yên	71.9	Cấp III-IV, 2-4 làn xe
6	QL.2D	Giao QL37, xã Mỹ Bằng, huyện Yên Son	Xã Ninh Lai, huyện Son Dương	84.9	Cấp IV, 2 làn xe
7	QL.280	Xã Thượng Giáp, huyện Na Hang	Xã Đà Vị, huyện Na Hang	36	Cấp IV, 2 làn xe
8	Đường Hồ Chí Minh	Đèo Muống, xã Hùng Lợi, huyện Yên Son	Giao QL.2, xã Thái Long, thành phố Tuyên Quang	57	Cấp III-II, 2-4 làn xe
B	ĐƯỜNG TỈNH				
I	Đường kết nối liên vùng			224.3	
1	Đường kết nối liên vùng Phổ Yên (Thái Nguyên) - Tuyên Quang - Yên Bái	Xã Hợp Thành, huyện Son Dương	Xã Nhữ Hán, huyện Yên Son	50	Cấp III, 2-4 làn xe
2	Đường kết nối huyện Na Hang, tỉnh Tuyên Quang - huyện Ba Bể, tỉnh Bắc Kạn (ĐT.192)	Xã Đà Vị, huyện Na Hang, tỉnh Tuyên Quang	Huyện Ba Bể, tỉnh Bắc Kạn	8	Tối thiểu cấp V, 2 làn xe
3	Đường từ thành phố Tuyên Quang đi xã Tam Đa, huyện Son Dương kết nối với huyện Lập Thạch, tỉnh Vĩnh Phúc (ĐT.187).	Thành phố Tuyên Quang	Xã Tam Đa, huyện Son Dương (giáp huyện Lập Thạch, tỉnh Vĩnh Phúc)	30	Tối thiểu cấp III đồng bằng, quy mô 2 làn xe.
4	Đường Ninh Lai - Đạo Trù - IC4 cao tốc Nội Bài-Lào Cai (ĐT.185).	KCN Nam Son Dương (KCN Ninh Lai-Thiên Kế) xã Ninh Lai, huyện Son Dương	Xã Ninh Lai, huyện Son Dương (giáp xã Đạo Trù, huyện Tam Đảo, tỉnh Vĩnh Phúc)	5	Cấp III, 2-4 làn xe
5	Đường kết nối liên vùng Bắc Kạn - Tuyên Quang - Hà Giang	Xã Yên Lập, huyện Chiêm Hóa	Xã Hồng Quang, huyện Lâm Bình	50	Tối thiểu cấp IV, 2 làn xe.
6	Đường kết nối Khu di tích lịch sử Quốc gia đặc biệt Tân Trào với Di tích lịch sử ATK Định Hoá, tỉnh Thái Nguyên	Đèo De, ranh giới tỉnh Thái Nguyên và Tuyên Quang	Giao với QL.2C (Km91+570), xã Tân Trào, huyện Son Dương	6.3	Tối thiểu cấp IV, 2 làn xe
7	Đường kết nối thành phố Tuyên Quang sang tỉnh Yên Bái	Thành phố Tuyên Quang	Huyện Yên Son, giáp ranh tỉnh Yên Bái, Phú Thọ	15	Cấp III đồng bằng, 2-4 làn xe
8	Đường từ huyện Hàm Yên (Cao tốc Tuyên Quang – Hà Giang) đến huyện Chiêm Hóa, huyện Na Hang kết nối với tỉnh Bắc Kạn (ĐT.191)	Huyện Hàm Yên	Huyện Na Hang	60	Cấp III miền núi, 2-4 làn xe
II	Đường tỉnh hiện hữu			450	
1	ĐT.185	Xã Ninh Lai, huyện Son Dương	Giao QL.279, xã Năng Khả, huyện Na Hang	200	Tối thiểu cấp IV, 2 làn xe
2	ĐT.186	Xã Son Nam, huyện Son Dương	Phường Đội Cấn, thành phố Tuyên Quang	64	Tối thiểu cấp IV, 2 làn xe
3	ĐT.188	Giao QL.2, xã Tứ Quận, huyện Yên Son	Xã Xuân Lập, huyện Lâm Bình	129	Tối thiểu cấp IV, 2 làn xe
4	ĐT.189	Cầu Bọ, QL.3B	Xã Yên Thuận, huyện Hàm Yên	57	Tối thiểu cấp IV, 2 làn xe
III	Đường tỉnh quy hoạch mới			402.2	
1	Đường Tam Đa - Bình An (ĐT.187)	Xã Tam Đa huyện Son Dương - QL.2C	Xã Bình An, huyện Lâm Bình	140.2	Tối thiểu cấp V
2	Đường Bạch Xa - Phù Lưu - Trung Hà - Tân Mỹ (ĐT.190)	Điểm đầu tại Km71 đường Tuyên Quang - Hà Giang (QL.2)	Giao với ĐT.188 tại chân đèo Lai, xã Tân Mỹ, huyện Chiêm Hoá	35	Tối thiểu cấp V
3	Đường Hàm Yên – Chiêm Hóa – Na Hang (ĐT.191)	Đường cao tốc Tuyên Quang - Hà Giang, huyện Hàm Yên	TT. Na Hang, huyện Na Hang	60	Tối thiểu cấp III miền núi
4	Đường Đà Vị - Hồng Thái - Yên Hoa - Sinh Long (ĐT.192)	Xã Đà Vị, huyện Na Hang	Xã Sinh Long, huyện Na Hang (tiếp giáp với huyện Bắc Mê tỉnh Hà Giang)	40	Tối thiểu cấp V
5	Đường Nhữ Khê - Đội Bình - Đồng Tho - Hợp Thành (ĐT.193)	QL.2D xã Nhữ Khê, huyện Yên Son	QL.37 xã Hợp Thành, huyện Son Dương	54	Tối thiểu cấp V
6	Đường Hùng Đức - Thái Hoà - Chiêu Yên - Bình Nhân - Linh Phú (ĐT.195)	Điểm đầu tuyến tại xã Hùng Đức, huyện Hàm Yên	Điểm cuối tuyến tại xã Linh Phú, huyện Chiêm Hoá	73	Tối thiểu cấp V
IV	Đường vành đai			75	
	Đường vành đai thành phố Tuyên Quang	Hướng tuyến từ nút giao giữa cao tốc Tuyên Quang - Phú Tho và QL.2D đến Suối khoáng Mỹ Lâm, tuyến đi tránh		75	Cấp III, IV đồng bằng và đường đô thị

CHÚ DẪN

Hiện trạng

- UBND Tỉnh
- UBND Huyện
- UBND xã, TT
- KCN hiện có
- CCN hiện có
- CCN quy hoạch
- KCN quy hoạch
- Địa giới Tỉnh
- Địa giới Huyện
- Địa giới Xã
- Cảng đường thủy hiện có
- Bến xe hiện có
- Bến thuỷ hành khách dự kiến
- Cảng cạn ICD dự kiến
- Cau_Point
- Quốc lộ
- Tỉnh lộ
- Đường huyện

Quy hoạch

- Cảng đường thủy dự kiến
- Bến xe dự kiến
- Trạm dừng nghỉ dự kiến
- Bến thuỷ hàng hoá dự kiến
- Điểm nút giao thông
- QH Đường cao tốc
- QH QL giai đoạn 2021-2030
- QH ĐT giai đoạn 2021-2030
- QH đường vành đai
- QH đường sắt

CƠ QUAN LẬP QUY HOẠCH TỈNH	NHÀ THẦU ĐỨNG ĐẦU LIÊN DANH
SỞ KẾ HOẠCH VÀ ĐẦU TƯ *Tuyên Quang, ngày .....tháng ..... năm .....*	CÔNG TY CỔ PHẦN TƯ VẤN PHÁT TRIỂN VÀ ĐẦU TƯ PHƯƠNG MINH GIÁM ĐỐC *Hà Nội, ngày .....tháng ..... năm .....*

Cơ quan chủ quản: Uỷ ban nhân dân tỉnh Tuyên Quang
Biên tập, trình bày: Công ty Cổ phần Tư vấn Phát triển và Đầu tư Phương Minh

Bản đồ được thành lập năm 2022 theo các tài liệu sau:
- **Cơ sở dữ liệu nền địa lý quốc gia tỷ lệ 1/100.000 xuất bản năm 2021.**
- **Đường địa giới hành chính 513 của tỉnh Tuyên Quang.**
- **Số liệu hiện trạng hệ thống giao thông tỉnh Tuyên Quang năm 2020, được cung cấp bởi Sở Giao thông vận tải tỉnh Tuyên Quang**