BẢN ĐỒ PHƯƠNG ÁN TỔ CHỨC KHÔNG GIAN VÀ PHÂN VÙNG CHỨC NĂNG TỈNH NGHỆ AN THỜI KỲ 2021-2030, TẦM NHÌN ĐẾN NĂM 2050

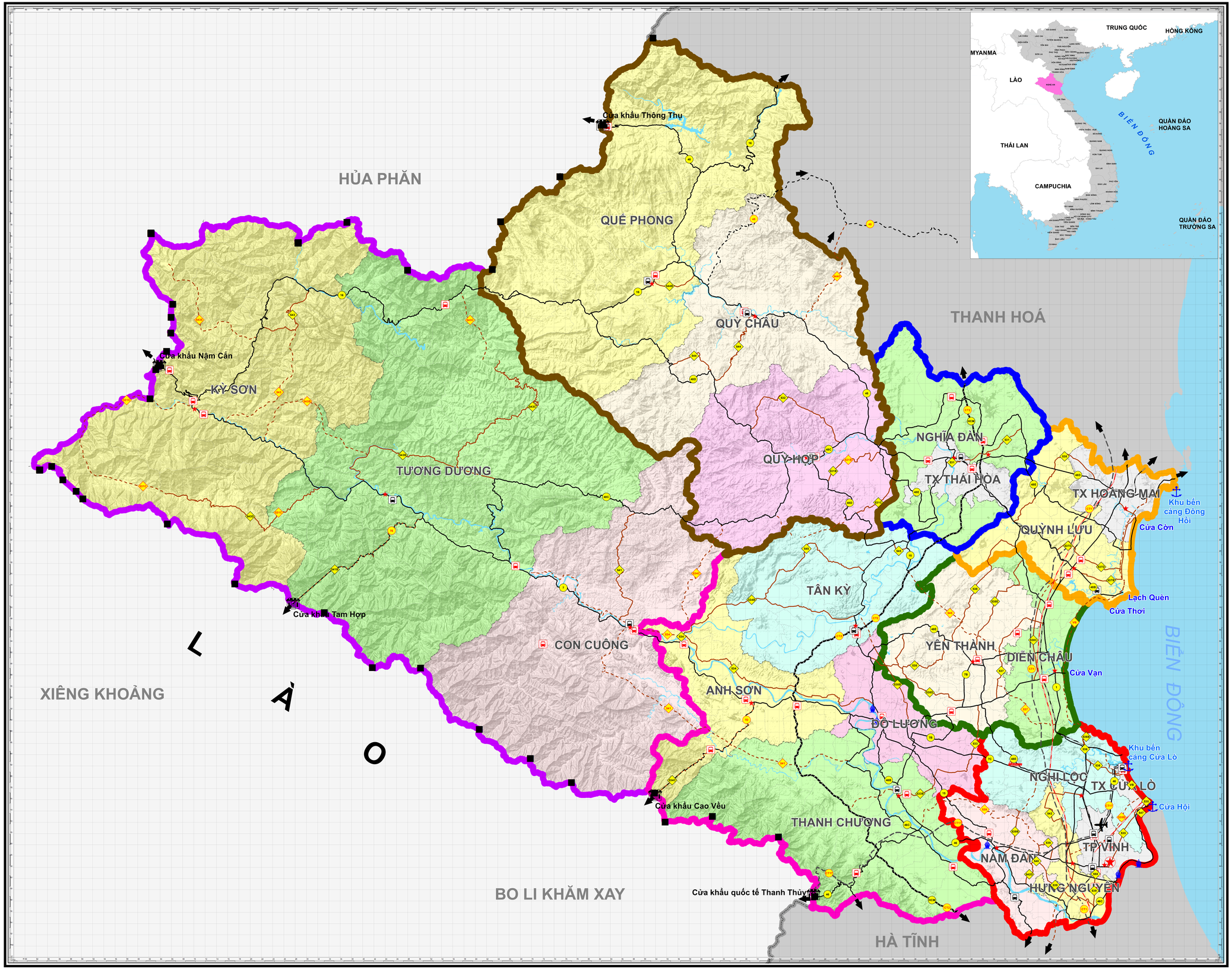

N
W E
S

0 5 10 20 30 Km

TỶ LỆ 1:100.000

CHÚ GIẢI

- Vùng chức năng 1
- Vùng chức năng 2
- Vùng chức năng 3
- Vùng chức năng 4
- Vùng chức năng 5
- Vùng chức năng 6
- Vùng chức năng 7
- Cửa khẩu
- Mốc biên giới
- UBND tỉnh, thành phố
- UBND quận, huyện
- Cảng nội địa
- Cảng biển
- Sân bay
- Bến xe hiện trạng
- Bến xe quy hoạch
- Trung tâm Logistic
- Đường Hồ Chí Minh
- Đường cao tốc quy hoạch
- Quốc lộ quy hoạch
- Quốc lộ hiện trạng
- Đường tỉnh quy hoạch
- Đường tỉnh hiện trạng
- Đường sắt quy hoạch
- Đường sắt hiện trạng
- Biên giới quốc gia
- Ranh giới tỉnh
- Ranh giới huyện
- Ranh giới xã
- Mặt nước sông suối

QUY HOẠCH TỈNH NGHỆ AN THỜI KỲ 2021 - 2030, TẦM NHÌN ĐẾN NĂM 2050

BẢN ĐỒ PHƯƠNG ÁN TỔ CHỨC KHÔNG GIAN VÀ PHÂN VÙNG CHỨC NĂNG TỈNH NGHỆ AN THỜI KỲ 2021-2030, TẦM NHÌN ĐẾN NĂM 2050

TỶ LỆ: 1/100.000

ỦY BAN NHÂN DÂN TỈNH NGHỆ AN	SỞ KẾ HOẠCH VÀ ĐẦU TƯ TỈNH NGHỆ AN	LIÊN DANH ĐƠN VỊ TƯ VẤN
	GIÁM ĐỐC	ĐƠN VỊ ĐỨNG ĐẦU LIÊN DANH: HỌC VIỆN CHÍNH SÁCH VÀ PHÁT TRIỂN PHÓ GIÁM ĐỐC
	PHẠM HỒNG QUANG	NGUYỄN THẾ VINH

Hệ tọa độ: VN2000
Nguồn gốc bản đồ nền : Cơ sở dữ liệu nền địa lý tỷ lệ 1/100.000 Tỉnh Nghệ An
(Trung tâm Thông tin dữ liệu đo đạc và bản đồ - Cục Đo đạc, Bản đồ và Thông tin địa lý Việt Nam)
Các thành viên liên danh tư vấn khác bao gồm: Viện Quy hoạch Đô thị và Nông thôn Quốc gia
- Viện chiến lược Giao thông Vận tải - Viện Kinh tế và Phát triển bền vững
Bản đồ được thu nhỏ từ bản đồ tỷ lệ 1/100.000