SƠ ĐỒ PHƯƠNG HƯỚNG PHÁT TRIỂN KẾT CẤU HẠ TẦNG KỸ THUẬT TỈNH LÀO CAI THỜI KỲ 2021-2030, TẦM NHÌN ĐẾN NĂM 2050
(MẠNG LƯỚI GIAO THÔNG)

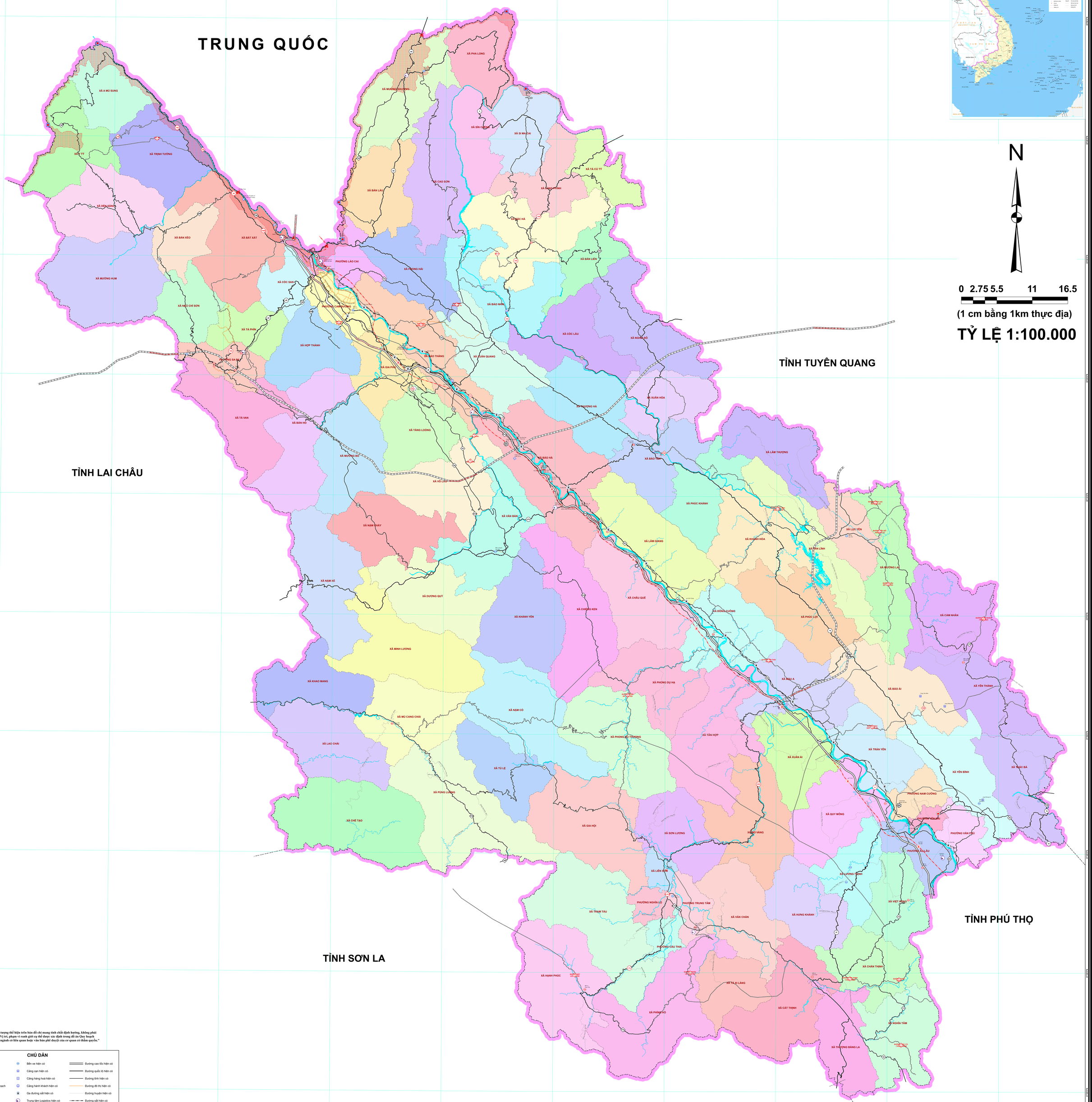

"Vị trí, ranh giới của các đối tượng thể hiện trên bản đồ chỉ mang tính chất định hướng, không phải là vị trí, ranh giới chính xác. Vị trí, phạm vi ranh giới cụ thể được xác định trong đồ án Quy hoạch xây dựng, quy hoạch chuyên ngành có liên quan hoặc văn bản phê duyệt của cơ quan có thẩm quyền."

CHÚ DẪN

- UBND tỉnh
- Cửa khẩu hiện trạng
- Cửa khẩu quy hoạch
- Lối thông quan quy hoạch
- Ranh giới quốc gia
- Ranh giới tỉnh
- Ranh giới xã
- Khu kinh tế cửa khẩu
- Hệ thống thủy văn
- Bến xe hiện có
- Cảng cạn hiện có
- Cảng hàng hoá hiện có
- Cảng hành khách hiện có
- Ga đường sắt hiện có
- Trung tâm Logistics hiện có
- Cầu hiện có
- Bến xe quy hoạch
- Cảng cạn quy hoạch
- Âu thuyền quy hoạch
- Ga đường sắt quy hoạch
- Trung tâm Logistics quy hoạch
- Cảng hàng không quy hoạch
- Cầu quy hoạch
- Đường cao tốc hiện có
- Đường quốc lộ hiện có
- Đường tỉnh hiện có
- Đường đô thị hiện có
- Đường huyện hiện có
- Đường sắt hiện có
- Đường cao tốc quy hoạch
- Đường quốc lộ quy hoạch
- Đường tỉnh quy hoạch
- Đường sắt quy hoạch